6 Newsletter

Ausgabe
November 2011

infogis.ch
Die Internet-Plattform für Geoinformationen

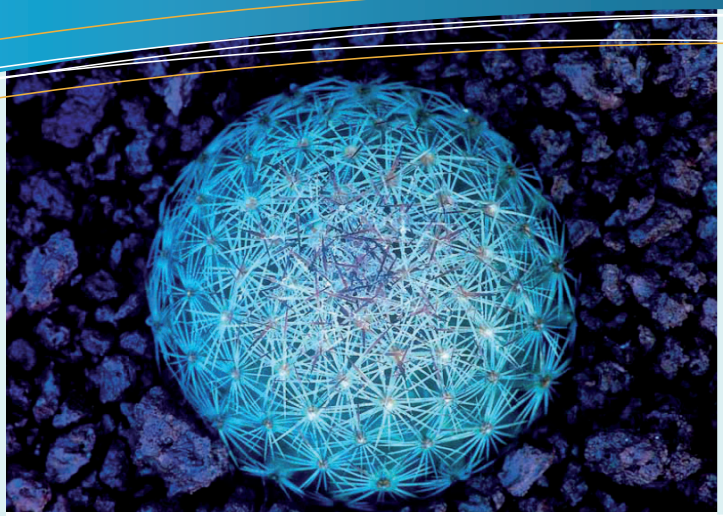

Der Informationsumfang und das Versorgungsgebiet wachsen ständig!

Sowohl der publizierte Informationsgehalt in infogis® als auch das Versorgungsgebiet der GEBNET wachsen ständig.

So werden in einer ersten Phase bis Ende 2011 die Versorgungsnetze der folgende Gemeinden in infogis® publiziert.

- Aetigkofen
- Bibern
- Biezwil
- Gossliwil
- Hessigkofen
- Küttigkofen
- Lüterswil-Gächliwil
- Mühledorf
- Tscheppach
- Wengi

Die GEBNET bietet diese Dienstleistung allen Nutzern unentgeltlich an und hofft auf ein breites Interesse und einen grossen Nutzen.

BSB + Partner
Ingenieure und Planer

BSB + Partner, Ingenieure und Planer AG
Leutholdstrasse 4 • 4562 Biberist
Tel. 032 671 22 22 • Fax. 032 671 22 00
biberist@bsb-partner.ch • www.bsb-partner.ch

In dieser Ausgabe

Rundum vernetzt!
GEBENT publiziert ihre Werkdaten in infogis®!

Der Informationsumfang und das Versorgungsgebiet wachsen ständig!

Rundum vernetzt! GEBNET publiziert ihre Werkpläne in infogis®

Die GEBNET AG unternimmt Schritte hin zu digitalen Planinformationen und deren Vernetzung mit Plänen anderer Werkeigentümern.

Als regional tätiges Elektrizitätsversorgungsunternehmen bezieht die GEBNET AG viele Dienstleistungen ebenfalls von regional ansässigen Anbietern. So lässt die GEBNET sämtliche Versorgungsnetze durch die beiden Elektrizitäts- und GIS-Spezialisten Mollet Energie AG und BSB + Partner digital erfassen und bewirtschaften. Dies damit die GEBNET jederzeit weiss, wo die Kabel im Boden verlaufen - ohne dieses Wissen bringt kein Energieversorger eine Glühbirne zum Leuchten.

Es gilt sämtliche Werkinformationen von den vorhandenen Papierplänen in modernste geografische Informations-Systeme GIS zu übertragen. Dabei werden sowohl Trasse-, Rohre- als auch Kabel- und Anlageninformationen erfasst und verwaltet.

Die abgebildeten Informationen dienen unternehmensintern zur Planung und zum Betrieb des Versorgungsnetzes.

Zudem werden die aufgearbeiteten Werkinformationen auf der Internetplattform für Geoinformationen infogis® publiziert und öffentlich zugängig gemacht. Dadurch können die Werkinformationen Elektrizität mit allen anderen Planwerken der jeweiligen Gemeinde vernetzt und gemeinsam dargestellt werden.

Der Zugang zu den Daten ist entweder über die Homepage www.gebnet.ch oder direkt über die Internetplattform für Geoinformationen www.infogis.ch möglich.

GEBNET
gut versorgt